

**EDIÇÃO ESPECIAL  
DE LANÇAMENTO**

## CONHEÇA O INSTITUTO INNOVE !

O Instituto InnoVe – Análise do Comportamento e Saúde iniciou suas atividades em Agosto de 2011 e deseja compartilhar esta conquista com você !

O Instituto nasceu do desejo de integrar diversas áreas da saúde em um único espaço. Sabemos da grande importância e efetividade em realizar um trabalho **multidisciplinar**. Uma equipe multidisciplinar permite que o trabalho seja mais amplo, completo e criativo. Dessa forma, a intervenção, além de ser diversificada, passa a ser mais rápida e ainda mais eficaz.

Atualmente, a **equipe** é composta por psicólogos, psicopedagogas, nutricionista e fonoaudióloga.

A **atuação** do Instituto InnoVe é diversificada. Trabalhamos com: atendimentos individuais a crianças, adolescentes, adultos e idosos, nas áreas de psicologia, psicopedagogia, nutrição e fonoaudiologia; Acompanhante terapêutico; atendimentos em grupo; Cursos e palestras; Consultoria em escolas e empresas; Grupos de estudos; Projetos sociais; e Supervisão de casos clínicos.

Nossa **missão** é prestar atendimento visando bem estar psicológico e físico aos clientes, respeitando os preceitos éticos e promovendo qualidade de vida. Além disso, formar e informar a

comunidade de forma a promover melhorias pessoais e sociais.

Temos como **valores**: Inovar práticas na área da saúde, de maneira a agilizar os serviços e aumentar a qualidade dos atendimentos; comunicação clara e precisa; gerenciamento em equipe, visando o bem da instituição em detrimento de interesses pessoais; relacionamento com clientes baseado em respeito, responsabilidade e dedicação; comprometimento social; e, transparência nas ações.

É através desse trabalho que nossa equipe busca inovar a sociedade em que vivemos! Você está convidado a dividir esse sonho conosco!

### NOSSO ESPAÇO



**INSTITUTO innoVe**

Análise do Comportamento e Saúde

Rua Astorga, 190 | Londrina-Pr  
43 3328-0001 | contato@institutoinnoVe.com.br

## EQUIPE INNOVE

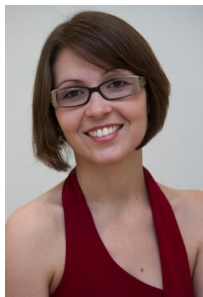

**Annie Wielewicki (CRP 08/15175)**

Graduada pela Universidade Estadual de Londrina (UEL), especializanda em Saúde Mental pela mesma instituição. É professora de graduação em Psicologia pelo Departamento de Psicologia Geral e Análise do Comportamento na UEL No Innove, atua como psicóloga clínica, coordenadora de eventos, coordenadora de estágio e editora do Informativo Innove.



**Bruna Troia Pitelli (CRP 08/13282)**

Graduada pela Universidade Estadual de Londrina (UEL), especialista em Análise do Comportamento Aplicada pelo Centro Universitário Filadélfia (UNIFIL), especializanda em Terapia por Contingências de Reforçamento (ITCR- Campinas). No Innove atua como psicóloga clínica de adultos e jovens adultos e é administradora da clínica.



**Carina Paula Costelini (CRP 08/13284)**

Graduada pela Universidade Estadual de Londrina (UEL), especialista em Análise do Comportamento Aplicada (UNIFIL) e em Psicopedagogia Institucional e Clínica (Esap). Atua como coordenadora da Educação Especial em contexto escolar e no Innove, atua como psicóloga clínica de crianças, adolescentes e adultos, psicopedagoga, supervisora de casos clínicos, coordenadora de eventos e editora do Informativo Innove.



**Michele Caroline Delefrati Barriviera**

Graduada em pedagogia pela Universidade Norte do Paraná ( UNOPAR) e pós-graduada em Metodologia do Ensino Superior pela mesma instituição e em Psicopedagogia Institucional e Clínica (Esap). É tutora eletrônica do curso de Pedagogia da Universidade Norte do Paraná. No Innove, atua como psicopedagoga e coordenadora de sublocação.



**Naiara Costa (CRP 08/15158)**

Graduada pela Universidade Estadual de Londrina (UEL), especializanda em Terapia por Contingências de Reforçamento (ITCR- Campinas). É psicóloga clínica do Sest/Senat, unidade Londrina. No Innove, também atua como psicóloga clínica e gerencia a contratação de serviços .



## EQUIPE INNOVE



### **Juliana Rossito Bandeira Cereda (CRN 8/3083)**

Nutricionista graduada pela Universidade Norte do Paraná (UNOPAR) e especialista em Atendimento Nutricional (Personal Diet) pelo CESUMAR. Atuação em clínica de Nutrição com elaboração de dietas personalizadas, controle de peso e patologias relacionadas à nutrição. Atendimento a grupos de terceira idade com orientações sobre alimentação saudável, palestras e consultas individuais. Elaboração de cardápios para famílias, visando praticidade e qualidade de vida.



### **Luciano Carneiro (CRP 08/16204)**

Graduado em Psicologia pela Universidade Estadual de Londrina (UEL) atua como Psicólogo Clínico no Instituto Innove realizando atendimento de crianças, adolescentes e adultos. Atua também na área de Recursos Humanos como Consultor na Admita Recursos Humanos.



### **Sandra Megumi Yamaoka (CRP 08/16515)**

Formada em Psicologia pela UEL, com pós-graduação em Psicopedagogia. Trabalha atualmente no contexto escolar, onde coordena uma turma de alunos de Estudo Dirigido. Além disso, atua na área clínica com atendimento psicoterápico e psicopedagógico. Experiência com atendimento em grupo



### **Tatiane Kally Miyamoto Koga (CRP 08/16303)**

Graduada em Psicologia pela Universidade Estadual de Londrina. Pós graduada em Neuropsicopedagogia pela Universidade Norte do Paraná. Atua como psicóloga clínica do Instituto Innove atendendo crianças e adultos. Experiência em acompanhamento terapêutico infantil em ambiente escolar. Publica informativos mensais em Centros de Educação Infantil de Londrina..



### **Thayssa Brasil**

Fonoaudióloga, graduada pela Universidade Norte do Paraná (UNOPAR), com pós graduação em Linguagem pelo Centro de Especialização em Fonoaudiologia Clínica (CEFAC) e em Psicopedagogia Institucional e Clínica pelo Instituto de Estudos Avançados e Pós-Graduação (ESAP). Tem experiência em fonoaudiologia clínica e psicopedagogia. Atua em sua própria clínica (Clínica Interação) e atende em parceria no Instituto Innove.



### **Stephanie Gonçalves de Oliveira**

Estagiária do Innove, cursa 3º ano de Psicologia na UNIFIL.



### **Mariane Curty**

Estudante do 3º ano de Psicologia na UEL. Atua como colaboradora do projeto de *Desenvolvimento de Comportamentos Alternativos para Adolescentes e Adultos Jovens com Transtorno de Ansiedade Social*. É colaboradora no Instituto Innove, auxiliando na recepção e organização de eventos.



**INSTITUTO innove**

Análise do Comportamento e Saúde

Rua Astorga, 190 | Londrina-Pr  
43 3328-0001 | contato@institutoinnove.com.br

## MATERIAL EXPLICATIVO

Desde setembro de 2011 o Innove conta com um material explicativo da terapia. O cliente recebe o folheto enquanto aguarda o primeiro atendimento e pode tirar algumas dúvidas sobre o funcionamento da terapia antes mesmo do primeiro contato com o terapeuta.

Após o cliente ter lido todo o conteúdo, é solicitado que o mesmo preencha um termo dizendo que está ciente e concorda com o explicitado.

O texto é de Annie Wielewicki e o layout de Bruna Tróia Pitelli. Foi elaborado tendo em vista que alguns clientes apresentavam muitos comportamentos ansiosos na sala de espera e durante a primeira sessão. Relatavam não saber o que deveriam falar ou como agir em sessão.

Tínhamos a hipótese de que um material como este, poderia diminuir a ansiedade do cliente, por tornar o ambiente físico e social da terapia um pouco mais previsível. Notamos que após seu emprego, não tivemos mais relatos de desconhecimento total do ambiente terapêutico.

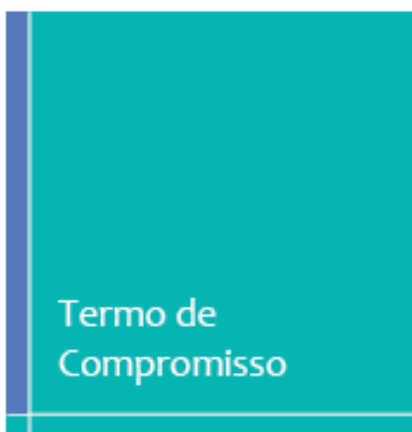

Eu \_\_\_\_\_  
\_\_\_\_\_,  
declare ter sido informado sobre o  
funcionamento da terapia e estou de  
acordo com as normas aqui  
estabelecidas.

Londrina \_\_, de \_\_\_\_\_ de \_\_\_\_\_

Assinatura



Annie Wielewicki  
CRP: 08/15175

Bruna Troia Pitelli  
CRP: 08/13282

Carina Paula Costelini  
CRP: 08/13284

Michele Delefrati  
Psicopedagoga

Naiara Costa  
CRP: 08/15158

**Material Elaborado por:**

Annie Wielewicki  
Bruna Troia Pitelli



Parte externa do folheto.



**INSTITUTO INNOVE**

Análise do Comportamento Saúde

## Entendendo a Terapia

### O que é e para que serve Psicoterapia?

É um serviço da área de saúde prestado por psicólogo devidamente registrado no Conselho Regional de Psicologia (CRP).

Tem como objetivo ajudar a entender claramente qual a dificuldade; por que se está nessa situação e o que fazer para mudá-la, aumentando assim, a qualidade de vida.

### Quem pode procurar este service?

Todo aquele que se encontra em sofrimento; que deseja auxílio para situações específicas, como autoconhecimento, orientação profissional, ansiedade, entre outras e; aquele que tenha sido encaminhado por outro profissional como médico, nutricionista, professor, etc.

### O que acontece na terapia?

Inicialmente você e seu psicólogo irão se conhecer. Ele perguntará coisas sobre você (o que o levou a buscar terapia, lembranças da sua história, situações atuais, pensamentos, sentimentos, atitudes. E você também pode perguntar o que achar necessário no atendimento..

Você pode falar tudo o que desejar ao seu psicólogo, pois é garantido o sigilo de seus dados e, quanto mais o psicólogo te conhecer, mais estará apto a te ajudar nessa jornada. Mas não se preocupe porque você não é obrigado a contar coisas que não queira.

Estar preparado para falar sobre coisas difíceis também faz parte do processo terapêutico. E fica mais fácil a medida que voce conhece e confia no seu terapeuta.

### Por quanto tempo precisarei fazer terapia?

Isso varia muito. Quanto mais você se envolver no processo (evitando faltas, pensando na sessão, buscando mudanças), mais rápido o processo acontece.

### E se eu não quiser interromper a terapia?

Você poderá ver seu terapeuta sempre que quiser ou precisar, mesmo que já tenha recebido alta. Porém, perceberá que, com o tempo, sera capaz de reconhecer com mais facilidade e autonomia qual a situação problema e se sentirá mais apto a fazer o que for necessário.

### Sobre o funcionamento da terapia:

Geralmente, as sessões ocorrem 1 vez por semana (que serão previamente agendadas com a secretária) e, caso haja necessidade e/ou desejo de aumentar a frequência das sessões, isso pode ser conversado com seu terapeuta e vocês podem avaliar juntos e combinar como procederão.

A duração de cada sessão é de 50 minutos e, se inicia no horário marcado. Portanto, cuidado com atrasos, eles reduzem seu tempo de sessão. Os valores e formas de pagamento devem ser negociados com seu terapeuta, que passará as informações para a secretária. Ela ficará responsável pelo controle de sessões e recebimentos.

Faltas sem aviso prévio, sessões fora da clínica, bem como com familiares e pessoas do seu convívio (mediante sua permissão) serão cobradas normalmente.

SEJA BEM VINDO!

## Ficha de Cadastro

Nome: \_\_\_\_\_

( ) F ( ) M Idade: \_\_\_\_\_

Data de Nascimento: \_\_\_\_/\_\_\_\_/\_\_\_\_

CPF: \_\_\_\_\_

Profissão: \_\_\_\_\_

Endereço: \_\_\_\_\_

Telefone: (\_\_\_\_) \_\_\_\_\_

Celular: (\_\_\_\_) \_\_\_\_\_

Profissão: \_\_\_\_\_

Email: \_\_\_\_\_

Cônjuge: \_\_\_\_\_

Profissão: \_\_\_\_\_

Indicado por: \_\_\_\_\_



# ACONTECEU EM 2011



**INSTITUTO innoVe**

Análise do Comportamento e Saúde

Convida para:

Palestra de Inauguração:

## Como promover obediência infantil

Cynthia Borges de Moura\*

\*Formada em Psicologia pela UEL (1994), mestre em Psicologia Clínica pela PUC de Campinas (2000), e doutora também em Psicologia Clínica pela USP (2007). Atualmente é professora adjunta da UNIOESTE em Foz de Iguaçu, vinculada ao curso de Enfermagem. Trabalhou por 14 anos na UEL na área de intervenção clínica com crianças e adolescentes. É autora dos livros *Orientação Profissional sob o enfoque da Análise do Comportamento* e *O Monstro do Problema: Ajudando as crianças a entender a psicoterapia*. Também é autora dos Jogos Terapêuticos *Será que consegue?* para usarem sessões clínicas conjuntas com pais e filhos, com versões para crianças e pré-adolescentes.

### Informações:

Data: 23-09-2011

Local: UEL (Sala 201 - Piniquinho CCB)

Horário: Das 17h às 18h30

Valor: R\$25 (estudantes) e R\$35 (profissionais)

Público-alvo: alunos e profissionais de psicologia, pedagogia e psicopedagogia

Inscrições: via e-mail, telefone ou no Instituto InnoVe

(Para efetivar a inscrição, é preciso enviar os dados pessoais – nome, data de nascimento, profissão, e-mail, telefone, endereço – e comprovante de pagamento)

Rua Astorga, 190 | Londrina-Pr  
43 3328-0001 | contato@institutoinnoVe.com.br

**Convida para a palestra:**

## o Transtorno Bipolar sob o olhar da ciência

Dr. Eduardo Prado

**Dia 17.nov das 19h às 20h30  
na UEL - Sala 201 - Piniquinho CCB**

**Inscrições:  
e-mail . telefone . equipe InnoVe**

**R\$25 (estudantes)  
R\$35 (profissionais)**

Dr. Eduardo Prado é graduado em Medicina pela Universidade Estadual de Londrina, com Especialização em Psiquiatria pela mesma Universidade e Observership em Neuropsiquiatria e Neurologia do Comportamento pela University Of California Los Angeles—UCLA.

Rua Astorga, 190 | Londrina-Pr  
(43) 3328-0001 | contato@institutoinnoVe.com.br



**INSTITUTO innoVe**  
Análise do Comportamento e Saúde

Rua Astorga, 190 | Londrina-Pr  
43 3328-0001 | contato@institutoinnoVe.com.br

Na campanha Innove o Natal, foram arrecadados alimentos para três instituições em Londrina: CEPAS, Lar dos Vovôs e Casa de Maria—Casa Lar Arte de Viver!

Isso foi possível graças a parcerias e contribuições de diversos familiares, clientes e amigos.

Mais uma vez, nosso muito obrigada!

E fiquem atentos, durante o ano de 2012 estaremos realizando mais campanhas beneficentes. Faça parte disso e nos ajude a construir um mundo melhor!



Campanha

# Innove o Natal!

Doe alimentos e "innove" a Ceia de Natal de quem precisa!

Para participar, é só doar qualquer alimento não perecível em algum Posto de Entrega. A coleta será feita até 16/12 e todo o conteúdo arrecadado será distribuído a Instituições carentes de Londrina.

**Clínicas Parceiras (Postos de Entrega):**

**INSTITUTO INNOVE**  
Análise do Comportamento e Saúde

**CLÍNICA DE NEUROCIÊNCIA APLICADA**

**Clínica Interação**

**MULTIIMAGEM**  
Clínica multiprofissional em saúde Ultrassonografia e Psicologia

**PSICOVIDA**  
Centro de Psicologia Aplicada

**ciclo vital**

Rua Astorga, 190 | Londrina-Pr  
43.3328-0001 | contato@institutoinnove.com.br



## Que esse ano\*... (Maurício Louzada)

Que este ano seja um ano especial, cheio de conquistas, mas que com cada uma delas venha uma nova percepção do que realmente é ser feliz.

Que você consiga uma casa maior, mas que quase todos os cômodos fiquem vazios por sua família estar unida ao redor de uma única mesa.

Que você compre o carro dos seus sonhos, e descubra que ele pode ficar parado na garagem enquanto você caminha de mãos dadas por um parque.

Que você realize o desejo de comprar uma TV enorme, 3D, com home theater, mas que ela permaneça desligada durante o jantar, para que você possa ouvir como foi maravilhoso o dia da sua família.

Que sua conta bancária esteja satisfatoriamente recheada, mas sobretudo, que você tenha em seu bolso um ou dois reais para comprar algodão doce e saboreá-lo sujando os dedos.

Que você tenha um excelente plano de saúde, mas que se esqueça que ele existe por não precisar usá-lo.

Que você jante em badalados restaurantes para descobrir que a maior *chef* que existe, cozinha todos os dias dentro da sua casa.

Que sua *internet* trafegue em altíssima velocidade, mas que sua melhor rede seja aquela pendurada entre duas árvores, onde você possa ouvir os pássaros cantarem.

Que você tenha um *smartphone* de última geração, mas que não precise usá-lo para dizer às pessoas mais importantes da sua vida o quanto elas são especiais.

Que você tenha um *tablet*, mas que use mais as pontas dos seus dedos para fazer cafunés do que para mandar e-mails.

Que você possa comprar boas roupas, bolsas e relógios, mas que sua verdadeira marca seja a "inspiração" deixada pelos lugares por onde passará.

E que assim, conquistando tudo o que você sempre quis, você descubra que mais importante do que aquilo que você tem, é o que você faz com tudo o que conquistou. Sucesso sempre!

\*o título original é: "que no próximo ano".





**AGUARDE, EM 2012 TEREMOS:**



  
**INSTITUTO INNOVE**  
*Análise do Comportamento e Saúde*

*Atendimento Supervisionado em  
Terapia Analítico-Comportamental  
Adulto e Infantil*

**Público-alvo:** Alunos de psicologia, a partir do 3º ano  
**Funcionamento:** Supervisões semanais, em grupo (90min)  
Encontros intercalados de supervisão de adultos e crianças  
**Supervisoras:** Annie Wielewicki e Bruna Troia Pitelli (adultos)  
Carina Paula Costelini e Naiara Costa (crianças)  
**Encontros:** Toda segunda das 19h às 20h30  
**Custo:** Mensalidade R\$65,00 (mais Inscrição - R\$15,00)

**Início:  
Março/2012**

Rua Astorga, 190 | 43 3328-0001 | contato@institutoinnove.com.br

EM BREVE

## GRUPO DE ESTUDOS E INTERVENÇÃO EM TERAPIA DE CASAL

Fundamentos teóricos;  
Instrumentos de avaliação;  
Modelos de intervenção;  
Planejamento de intervenção;  
Intervenção.  
Coordenação: Annie Wielewicki

Encontros quinzenais;  
quartas-feiras (18h30)  
duração de 1 hora e 30 minutos;  
Para alunos de 3º, 4º e 5º ano de  
Psicologia;

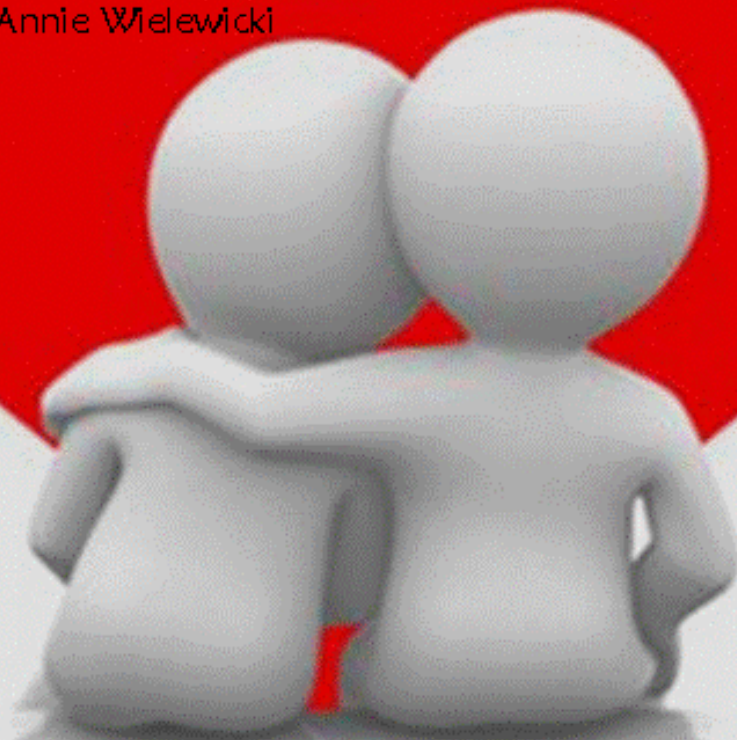

Rua Astorga, 190 | (43) 3328-0001  
| contato@institutoinnove.com.br

  
**INSTITUTO innove**  
*Análise do Comportamento e Saúde*

  
**INSTITUTO innove**  
*Análise do Comportamento e Saúde*

Rua Astorga, 190 | Londrina-Pr  
43 3328-0001 | contato@institutoinnove.com.br



## CURSO MULTIDISCIPLINAR: TÓPICOS EM DESENVOLVIMENTO E TERAPIA INFANTIL

**INSTITUTO INNOVE**  
*Análise do Comportamento e Saúde*

### **Equipe Innove e convidados discutirão os seguintes temas:**

Transtornos psiquiátricos na infância  
Transtornos de aprendizagem  
Obediência Infantil  
Papel dos pais na infância  
Enurese e encoprese  
Desenvolvimento infantil  
Desenvolvimento atípico  
Abuso contra criança  
Obesidade infantil  
Desenvolvimento motor  
Desenvolvimento da fala  
Bullying

### **VAGAS LIMITADAS!**

Informações e inscrições:  
[contato@institutoinnove.com.br](mailto:contato@institutoinnove.com.br)  
Telefone: 3328-0001

### **Presenças já confirmadas:**

Juliana Brum (Psiquiatra) | Silvia Cristiane Murari (Psicóloga)  
Thayssa Brasil (Fonoaudióloga) | Maria Rita Zoéga Soares (Psicóloga)  
Juliana Bandeira (Nutricionista) | Alex Gallo (Psicólogo)  
Rafael Cutisque (Educador Físico) | Taciana Coli (Psicóloga)

**Público alvo:** alunos de psicologia e pedagogia

**Duração:** de março a outubro 2012 (encontros quinzenais)

**Valor:** inscrição + 7 parcelas de 50,00

**Local:** Colégio Portinari

**Horário:** 19h às 20h30, às quartas-feiras



Rua Astorga, 190 | Londrina-Pr  
(43) 3328-0001 | [contato@institutoinnove.com.br](mailto:contato@institutoinnove.com.br)



-Pr  
a.br

## INSTITUIÇÕES PARCEIRAS

**SEST  
SENAT**

Serviço  
Social do  
Transporte

Serviço Nacional  
de Aprendizagem  
do Transporte



Clinica multiprofissional em saúde  
Ultrassonografia e Psicologia

EDITORIA  
Annie Wielewicki  
Carina Paula Costelini

FOTOS  
Carla Costelini (fachada e palestra Obediência)  
Eduardo Anizelli (fotos Innove e sócias).



**INSTITUTO innove**

Análise do Comportamento e Saúde

Rua Astorga, 190 | Londrina-Pr  
43 3328-0001 | contato@institutoinnove.com.br